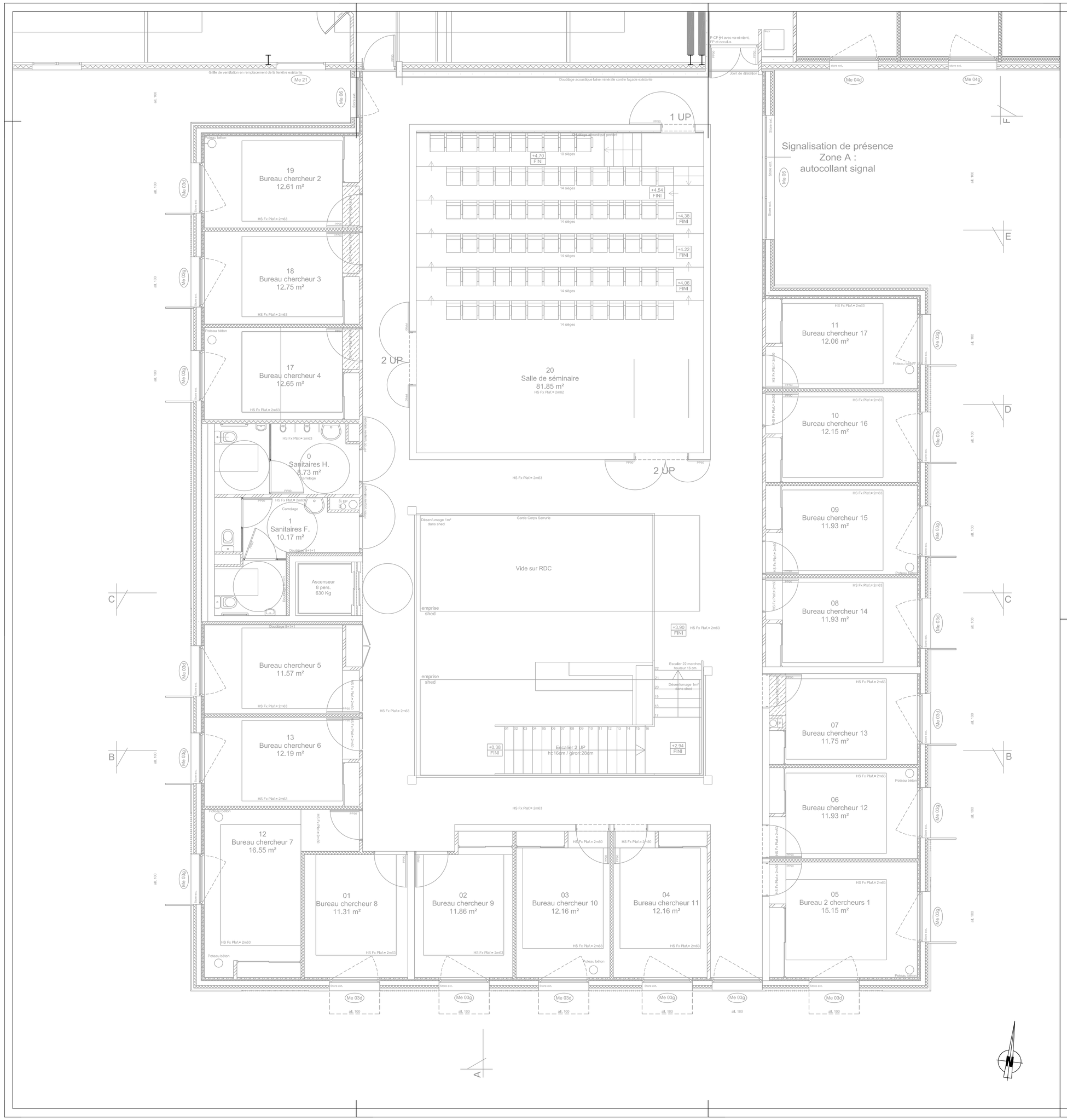


NIVEAU 0.00 = DU 212.13

LEGENDE

| | |
|---|---|
| EXE<br>DOSSIER N°<br>09-23 | OPERATION GEMME-CORIOLIS<br>Laboratoire LEGI<br>Domaine Universitaire - 38610 Gières |
| MAÎTRE D'OUVRAGE | GRENOBLE INP<br>Institut polytechnique de Grenoble<br>46 av. Félix Viallet<br>38031 Grenoble cedex 1<br>T: 04 76 57 45 52 |
| N° DU PLAN<br>GEM-02<br>ECHELLE<br>1/50 | GEMME<br>PLAN DU NIVEAU +3.90 |

| | | | | |
|---|---|---|---|---|
| ARCHITECTE | unanime architectes | 3, rue Jaeger<br>38000 Grenoble France<br>Tél. : 04 76 28 51 30<br>Fax : 04 72 10 00 39<br>email : unanime@unanime.fr<br>web : www.unanime.fr<br>SARL D'ARCHITECTURE<br>CAPITAL : 10.000€<br>N°ORDRE : 332 | G.MARCHAND<br>g.marchand@unanime.fr<br>S. FEYEUX<br>s.feyeux@unanime.fr | T: 04 79 34 36 25 |
| BUREAU D'ETUDES STRUCTURE | BETREC | 24 bd de la Chantourne<br>38706 LA TRONCHE | N. RENOU<br>Nathalie.RENOU@betrecig.fr | T: 04 76 42 17 27 |
| BUREAU D'ETUDES ECONOMIE | BETREC | 24 bd de la Chantourne<br>38706 LA TRONCHE | A. BLANCHARD<br>alain.blanchard@betrecig.fr | T: 04 76 42 17 27 |
| BUREAU D'ETUDES VRD | BETREC | 24 bd de la Chantourne<br>38706 LA TRONCHE | J. HALIMI<br>halimi@betrecig.fr | T: 04 76 42 17 27 |
| BUREAU D'ETUDES HQE | BETREC | 24 bd de la Chantourne<br>38706 LA TRONCHE | J.F. TERPEND<br>jean-francois.terpend@betrecig.fr | T: 04 76 42 17 27 |
| BUREAU D'ETUDES FLUIDES | GECC AICC | 7 rue des Montagnes de Lans<br>38130 ECHIROLLES | P. CAIROLA<br>p.cairola@gecc-aicc.com | T: 04 76 33 36 45 |
| BUREAU D'ETUDES ACOUSTIQUE | ECHOLOGOS | 4 rue de la Condamine<br>38610 GIERES | M. DUHIL<br>grenoble@echologos.com | T: 04 76 89 36 63 |
| BUREAU DE CONTROLE | SOCOTEC | Z.A du Rondeau-1,rue D. Pascal<br>38434 ECHIROLLES CEDEX | M. BRAME<br>michel.brame@socotec.fr | T: 04 76 22 34 45 |
| SPS | DEKRA | 38ils rue de la Condamine<br>38610 GIERES | E. MARTINETTI<br>eric.martinetti@dekra.com | T: 04 38 37 29 87 |
| OPC | CLC France | 4, rue V. Lagrange<br>69007 LYON | N. PIONCHON<br>npioncho@clc-france.com | T: 04 37 37 82 40 |
| COORDINATEUR SSI | SSI Coor | 10, Chaussée J. César<br>95026 Cergy Pontoise Cedex | G. VINET<br>pwd.vinet@wanadoo.com | T:06 83 62 61 72 |
| | | | | |

| DATE | INDICE | MODIFICATIONS |
|---|---|---|
| 23 12 2011 | A | EXE - Etablissement du document |
| 01 03 2012 | B | EXE - Modif gaine sanitaire homme - Modif gaine ascenseur 630kg |
| | | |
| | | |
| | | |
| | | |
| | | |
| | | |
| | | |